

CONVOCATORIA CAMPEONATO PANAMERICANO DHVILLA LA ANGOSTURA 10 AL 14 DE ABRIL 2019



La *FACiMo Federación Argentina de Ciclismo de Montaña*, el municipio de *Villa la Angostura*, la gobernación de *Neuquen* y *Ride SRL* invitan a todas las *Federaciones Nacionales del Continente Americano* afiliadas a la *Confederación Panamericana de Ciclismo (COPACI)* a participar en el *XXIII Campeonato Panamericano de Mountain Bike* en la modalidad de descenso, que se realizará entre el *11 y el 14 de Abril 2019*, en el centro de esquí *Cerro Bayo* en la ciudad de *Villa la Angostura*.

LUGAR DE COMPETENCIA

Cerro Bayo es un reconocido centro invernal que posee en sus laderas circuitos de alta calidad para la práctica del ciclismo de montaña en la modalidad descenso. Ha sido sede del *Campeonato Panamericano 2007* y de otros eventos de jerarquía internacional como el *Open Shimano* y competencias *UCI Clase 1*. Cuenta además con toda la infraestructura y seguridad para albergar eventos de gran importancia.

A 8km del centro invernal se encuentra la pintoresca *Villa la Angostura*, un pequeño poblado reconocido mundialmente por su belleza natural y sede de importantes eventos como el *Mundial MXGP, k42* y otros.

Su condición de ciudad turística asegura todas las necesidades que los participantes puedan requerir para este tipo de eventos.

GUÍA TÉCNICA y CONDICIONES DE PARTICIPACIÓN

Esta guía técnica cubre los procedimientos e información necesaria para participar en la el *Campeonato Panamericano de Descenso del 10~14 de Abril del 2019*.

IMPORTANTE

En caso de conflicto entre la información presentada en esta guía técnica y cualquier otra fuente de información (otra de un comunicado oficial por parte de la organización o del panel de Comisarios durante el evento), la información encontrada en esta guía técnica se tomará como correcta y definitiva. Al participar, los atletas dejan expreso conocimiento de esta guía y las regulaciones y reglamentaciones por las cuales se rige el evento encuadrado dentro de la *Reglamentación UCI/ FACIMO 2019* y sus respectivas sanciones y regulaciones.

SANCIONES y REGULACIONES

La competencia se rige por el reglamento *UCI / FACiMo 2019*

INFRACCIONES

Las infracciones son aquellos hechos de carrera contemplados en el reglamento oficial y que son plausibles de sanción según consta en *capítulo 1,4 y 12 del reglamento UCI*.

UBICACIÓN GEOGRÁFICA

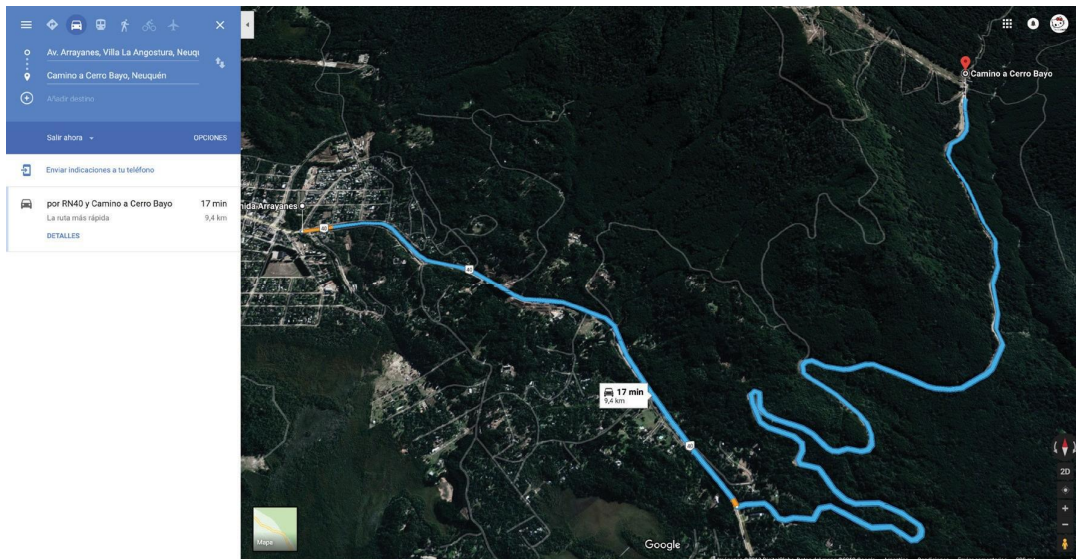

El *Cerro Bayo* es un centro de esquí ubicado a 8km de la ciudad de *Villa la Angostura* en la provincia de *Neuquén, Reppublica Argentina*.

RACEGUIDE

LINEAS AÉREAS

LAN Argentina: www.lan.com

Aerolíneas Argentinas: www.aerolineas.com

Pasajes Terrestres Online: www.busplus.com.ar

Se recomienda llegar al Aeropuerto de San Carlos de Bariloche

SOBRE LA COMPETENCIA

Nombre del Evento: *Campeonato Panamericano de Descenso en MTB*

Organiza: *RIDE SRL*

Fiscaliza: *Federación Argentina de Ciclismo de Montaña (FACiMo)*

Avala: *Unión Confederación Ciclista de la República Argentina (UCCRA)*

Fecha: *13 y 14 Abril 2019*

Lugar: *Cerro Bayo - Villa La Angostura-Neuquen-Argentina*

Categoría: *Continental*

Hospital Villa la Angostura: Bv. Nahuel Huapi 1107 TEL: +54 0294 449 4770

SOBRE EL CIRCUITO

Distancia: *1.7 km - 450 mts desnivel*

Largada: *Estación 1500mts*

Llegada / Podios: *Base Cerro Bayo*

Kamikaze Cerro Bayo

near Villa la Angostura

☆☆☆☆☆

1,661 m	5 m	-432 m	1,482 m
distance	climb	descent	top

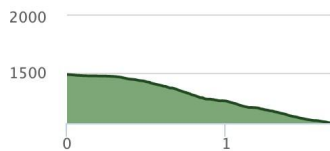

STAFF - CONTACTOS EN LA ORGANIZACIÓN

DIRECTOR DE LA PRUEBA: *Martin Raffo*

ENCARGADO DEL CIRCUITO: *Gabriel Ortés*

CRONOMETRAJES: *Cristian Burr*

ACREDITACIONES e INSCRIPCIONES: *Vero De Col*

STAFF - COMISARIOS

JEFE DE COMISARIOS: *Jim Crompton* ejcrompton@aol.com

ADJUNTOS:

CERTIFICADOS: Solicitarlos por correo a info@ridesrl.com.ar

WEB DEL EVENTO: www.panamericanodh.com

RACEGUIDE

CATEGORÍAS

- (B) **MENORES** 13/14 2005-06 (10 p/país)
- (A) **CADETES** 15/16 2003-04 (10 p/país)
- (A) **JUVENILES** 17/18 2001-02 (15 p/país)
- (A) **ELITE** 19~29 1990~00 (15 p/país)
- (A) **MASTERS A1** 30~34 1985~89 (10 p/país)
- (A) **MASTER A2** 35~39 1980~84 (10 p/país)
- (B) **MASTERS B1** 40~44 1979~75 (10 p/país)
- (B) **MASTERS B2** 45~49 1974~70 (10 p/país)
- (B) **MASTER C** 50 y más 1969 y anterior (10 p/país)
- (B) **DAMAS CADETES** 15/16 2003-04 (10 p/país)
- (B) **DAMAS JUVENILES** 17/18 2001-02 (15 p/país)
- (A) **DAMAS ELITE** 19~29 1990~00 (15 p/país)

**(A) y (B) Son los grupos de entrenamientos que figuran en el cronograma*

ORDEN DE LARGADA QUALY

Para categorías ELITE según Ranking UCI DH.

Los atletas que no tengan puntos UCI según orden de inscripción.

CRONOGRAMA / HORARIOS

- Miércoles 10/04 - 09:00~12:00 hs Acreditación y pago de inscripciones
- Miércoles 10/04 - 14:00~17:30 hs Acreditación y pago de inscripciones

- Jueves 11/04 - 09:00~12:00 hs Acreditación y pago de inscripciones
- Jueves 11/04 - 14:00~17:30 hs Acreditación y pago de inscripciones
- Jueves 11/04 - 10:00~11:00 hs Inspección de pista Delegados UCI
- Jueves 11/04 - 11:00~12:00 hs Reconocimiento a pié (Deportistas)
- Jueves 11/04 - 13:00~17:00 hs *Entrenamientos libres, pista abierta.*
- Jueves 11/04 - 18:00 hs Reunión de Delegados

- Viernes 12/04 - 09:00~12:00 hs Acreditación y pago de inscripciones
- Viernes 12/04 - 10:00~11:30 hs *Entrenamientos Oficiales Grupo A*
- Viernes 12/04 - 11:35~13:00 hs *Entrenamientos Oficiales Grupo B*
- Viernes 12/04 - 13:05~15:00hs *Entrenamientos Oficiales Grupo A*
- Viernes 12/04 - 15:05~17:00 hs *Entrenamientos Oficiales Grupo B*

- Sábado 13/04 - 09:30~11:30 hs Entrenamientos Oficiales (*1 bajada*)
- Sábado 13/04 - 12:00~16:00 hs *Clasificación todas las categorías*

- Domingo 14/04 - 09:30~11:30 hs Entrenamientos Oficiales (*1 bajada*)
- Domingo 14/04 - 12:00~16:00 hs *Finales todas las categorías*
- Domingo 14/04 - 16:30 Premiaciones

RACEGUIDE

Importante: Para clasificar, la categoría debe tener por lo menos 3 competidores. De no tener 3 Atletas la categoría se declara desierta y los inscriptos pasarán a la categoría inmediata superior en competencia.

INSCRIPCIONES y DELEGACIONES

Valor *USD 50* a abonar al momento de la acreditación en efectivo.

Desde el *1 de Marzo al 1 de Abril* mediante el envío por mail a *info@ridesrl.com* de cada Federación o asociación del listado de cada país incluyendo los siguientes datos:

Nombre y apellido completo, fecha de nacimiento, Pasaporte, Código UCI. Categoría y comprobante de póliza de seguro por accidentes vigente en el exterior.

Todos los deportistas deberán presentar en forma obligatoria la **LICENCIA VIGENTE** expedida por su federación de ciclismo.

Cada delegación deberá hacerse cargo de: **TIQUETES AÉREOS, HOTEL, ALIMENTACIÓN, TRANSPORTE** y demás gastos que genere esta participación.

El delegado deberá presentar el listado oficial de su selección con firmas y sellos de la *Federación* correspondiente, la licencia vigente, póliza de asistencia médica y pasaporte de cada corredor.

Cada Delegación debe estar provista del Himno Nacional y Bandera.

CUPOS

Para la organización y la *FACiMo* poder organizar un evento de calidad y seguridad para los participantes es el objetivo más importante. Entendiendo que si las inscripciones son abiertas a cualquier participante habría una mayor cantidad de corredores de las que el circuito, medios de elevación, protocolos de seguridad puede soportar, haciendo correr el riesgo de que el evento no se desarrolle como corresponde, siendo la fecha más importante del año para el continente y la que debería tener a los mejores participantes de cada país. Por tanto y buscando asegurar lo anteriormente dicho cada país podrá tener un cupo de *10 corredores para todas las categorías excepto las junior y elite tanto damas como caballeros en las que el cupo es de 15*. Las inscripciones como se menciona previamente en esta guía están a cargo de cada federación y asociación y serán ellas las que determinen que corredores son los seleccionados para participar.

RACEGUIDE

SERVICIOS INCLUIDOS

La Organización cubrirá la telesilla de entrenamientos y competencia, desde el sitio de Meta, al sitio de Salida.

La organización prestará los primeros auxilios por accidentes y traslado al Hospital a todas las Delegaciones presentes.

PUNTOS UCI

Los puntos asignados según reglamentación *UCI* para competencias de tipo *Continental*.

CONTROL ANTIDOPAJE

Se realizará de acuerdo a las normas UCI Muestras en categorías Junior y Elite.

PROTECCIONES OBLIGATORIAS

Es obligatorio el uso de casco integral, rodilleras, protector de torax y espalda. Se recomienda el uso de guantes y coderas.

INDUMENTARIA

Para los Campeones Nacionales de los distintos países que tomen parte en el evento es Obligatorio utilizar el uniforme que los acredite como tal. (ver UCI Web). Los atletas inscriptos como *Federación Nacional*, deberán utilizar el uniforme de *Federación Nacional*.

En el podio es obligación asistir con indumentaria de competencia.

REQUISITOS

Licencia *UCI / FACiMo (2019)* ó de la federación que representa y pasaporte ó DNI o documento con fotografía.

Para la competencia se aplicará el reglamento *UCI* en todos sus puntos y regulaciones desde el momento que el atleta arribe al circuito o a la zona de competencia. Por esto se recomienda buen comportamiento durante los tiempos del cronograma oficial en todos los espacios comunes, circuito, hoteles, bares y restaurantes, etc.

Se recomienda tomar con seriedad la reglamentación y reglas impuestas por la *UCI / FACiMo*.

La organización no se hace responsable por pagos de servicios o estadías en los alojamientos.

La organización proveerá asistencia médica de urgencia por accidentes.

Para poder entrenar en el circuito en los horarios oficiales es requisito necesario estar inscripto y tener la placa puesta en la bicicleta en todo momento.

RACEGUIDE

PREMIOS

Clasificación Individual: Medallas 1° Oro / 2° Plata / 3° Bronce
Jersey de *Campeón Panamericano UCI-COPACI* al Campeón de cada categoría.

Clasificación por Naciones:

1° Trofeo primer lugar / 2° Trofeo segundo lugar / 3° Trofeo tercer lugar
En caso de empates, se definirán por el número de medallas de oro en primer lugar; si persiste el empate, el número de medallas de plata; si continúa el empate, con el número de medallas de bronce.

AGENCIA DE TURISMO

Para gestiones de traslados, hospedajes, y otros servicios contactar a:
IN SITU Viajes y Turismo - Leg. 16.540 Disp 667/2016
Cel / Whatsapp: +54 9 2944 326213
Tel: +54 9 294 451 6222

www.insituviajes.tur.ar / info@insituviajes.com.ar
Skype: In Situ Viajes y Turismo - Maria | In Situ Viajes y Turismo - Carla
Av. Arrayanes 66, primer piso, local 5. Villa La Angostura | Argentina