



FEDERACIÓN
VENEZOLANA
DE CICLISMO

Fundada en: 1936

**VUELTA
CICLISTA A
VENEZUELA**

18-22 de NOVIEMBRE de 2020

#VCVEN2020



VUELTA CICLISTA A VENEZUELA

DEL 18 AL 22 DE NOVIEMBRE DE 2020

ACTIVIDADES:

Lunes, 17 de noviembre de 2020 a las 04:00 pm

CONFIRMACIÓN DE REGISTRO – REVISIÓN DE LICENCIAS E IDUMENTARIA

Lunes, 17 de noviembre de 2020 a las 05:00 pm

REUNIÓN TÉCNICA: COLEGIO DE COMISARIOS Y UN MIEMBRO POR EQUIPO

Nov.2020	Etapas	Ruta	Km*
Mie. 18	1	VALENCIA circuito	83,6
Jue. 19	2	SAN CARLOS circuito	105,8
Vie. 20	3	NAGUANAGUA > NIRGUA, SAN VICENTE	114,9
Sab. 21	4	CHIVACOA circuito	96,0
Dom. 22	5	VALENCIA circuito	98,8

Estados a recorrer:

Cojedes –Yaracuy – Carabobo

*SUJETO A CAMBIOS



Gobierno
Bolivariano
de Venezuela



#VCVEN2020



GUIA2020



FVCiclismo



FEDERACIÓN
VENEZOLANA
DE CICLISMO

Fundada en: 1936

VUELTA CICLISTA A VENEZUELA

18-22 de NOVIEMBRE de 2020

#VCVEN2020



ITINERARIO: 16 Vueltas. Circuito Av. Fernando Figueredo

Pto	Localidad	P.L	DP	DT	D x R	Alt	Pend	Hora de Llegada		
								38 Kms/h	40 Kms/h	42 Kms/h
1	Av. Fernando Figueredo c/c Cedeño		0,0	0,0	89,1	490		10:00:00	10:00:00	10:00:00
2	Elevado Los Colorados		0,9	0,9	88,2	490	0,00%	10:01:25	10:01:21	10:01:17
3	Urb Santa Cecilia (Retorno Norte)		0,7	1,6	87,5	490	0,00%	10:02:31	10:02:24	10:02:17
4	Elevado Los Colorados		0,7	2,3	86,8	490	0,00%	10:03:37	10:03:27	10:03:17
5	Av Fernando Figueredo c/c Cedeño		1,0	3,3	85,8	490	0,00%	10:05:12	10:04:57	10:04:42
6	Av Fernando Figueredo c/c Lara (Retorno Sur)		1,0	4,3	84,8	490	0,00%	10:06:47	10:06:27	10:06:08
7	Av Fernando Figueredo c/c Cedeño (Vuelta 1)		5,3	9,6	79,5	490	0,00%	10:15:09	10:14:23	10:13:42
8	Av Fernando Figueredo c/c Cedeño (Vuelta 2)		5,3	14,9	74,2	490	0,00%	10:23:31	10:22:20	10:21:17
9	Av Fernando Figueredo c/c Cedeño (Vuelta 3)	SB	5,3	20,2	68,9	490	0,00%	10:31:53	10:30:18	10:28:51
10	Av Fernando Figueredo c/c Cedeño (Vuelta 4)		5,3	25,5	63,6	490	0,00%	10:40:15	10:38:15	10:36:25
11	Av Fernando Figueredo c/c Cedeño (Vuelta 5)		5,3	30,8	58,3	490	0,00%	10:48:37	10:46:12	10:44:00
12	Av Fernando Figueredo c/c Cedeño (Vuelta 6)	S	5,3	36,1	53,0	490	0,00%	10:57:00	10:54:09	10:51:34
13	Av Fernando Figueredo c/c Cedeño (Vuelta 7)		5,3	41,4	47,7	490	0,00%	11:05:22	11:02:05	10:59:08
14	Av Fernando Figueredo c/c Cedeño (Vuelta 8)		6,3	46,7	42,4	490	0,00%	11:13:44	11:10:02	11:06:42
15	Av Fernando Figueredo c/c Cedeño (Vuelta 9)	SB	5,3	52,0	37,1	490	0,00%	11:22:06	11:18:00	11:14:17
16	Av Fernando Figueredo c/c Cedeño (Vuelta 10)		5,3	57,3	31,8	490	0,00%	11:30:28	11:25:56	11:21:51
17	Av Fernando Figueredo c/c Cedeño (Vuelta 11)		5,3	62,6	26,5	490	0,00%	11:38:50	11:33:53	11:29:25
18	Av Fernando Figueredo c/c Cedeño (Vuelta 12)	S	5,3	67,9	21,2	490	0,00%	11:47:12	11:41:50	11:37:00
19	Av Fernando Figueredo c/c Cedeño (Vuelta 13)		5,3	73,2	15,9	490	0,00%	11:55:34	11:49:47	11:44:34
20	Av Fernando Figueredo c/c Cedeño (Vuelta 14)		5,3	78,5	10,6	490	0,00%	12:03:56	11:57:44	11:52:08
21	Av Fernando Figueredo c/c Cedeño (Vuelta 15)		5,3	83,8	5,3	490	0,00%	12:12:18	12:05:41	11:59:42
22	Av Fernando Figueredo c/c Cedeño (Vuelta 16) META		5,3	89,1	0,0	490	0,00%	12:20:41	12:13:38	12:07:17

@fvciclismo

jorgemolina96@yahoo.es

Zonas de Aprovisionamiento:

Abre en el Km 20,00 y cierra faltando 10,0
Kms para la Meta



CENTROS DE SALUD

VALENCIA: Ciudad Hospitalaria Enrique Tejera

Queda rigurosamente prohibido todo tipo de aprovisionamiento en el último kilómetro anterior a cualquiera de los Premios Intermedios y en los 500 metros después

Valencia. Circuito
Miércoles 18-11-2020 Hora: 10:00 am

Etapa
1
89,1
Kms

SALIDA: Av. Fernando Figueredo c/c Cedeño

Apertura de Firmas: 08.50 am

Cierre de Firmas: 09.50 am

Llamado de Corredores: 09.55 am

Hora de Salida: 10.00 am

LLEGADA: Av. Fernando Figueredo c/c Cedeño

Límite de Clasificación: 18%

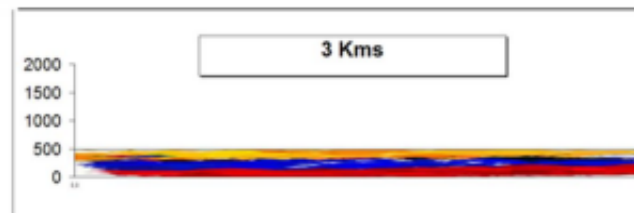
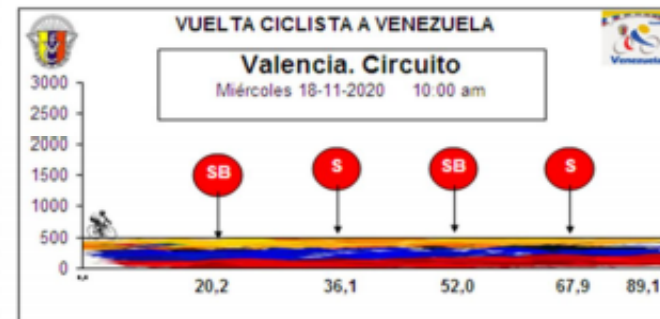

FVCiclismo

#VCVEN2020

GUIA2020



FEDERACIÓN
VENEZOLANA
DE CICLISMO

Fundada en: 1936

VUELTA CICLISTA A VENEZUELA

18-22 de NOVIEMBRE de 2020

#VCVEN2020



ITINERARIO: 12 Vueltas. Circuito Av. Universidad - Av. Che Guevara

Pto	Localidad	P.L	DP	DT	D x R	Alt	Pend	Hora de Llegada		
								38 Kms/h	40 Kms/h	42 Kms/h
1	Av. Universidad. Salón Las Tinajas		0,0	0,0	105,6	175		10:00:00	10:00:00	10:00:00
2	Circunscripción Militar		1,0	1,0	104,6	175	0,00%	10:01:34	10:01:30	10:01:25
3	Universidad del Sur		1,2	2,2	103,4	175	0,00%	10:03:28	10:03:18	10:03:08
4	Av. Universidad c/o Av. Che Guevara (Derecha)		0,8	3,0	102,0	180	0,63%	10:04:44	10:04:30	10:04:17
5	Sector Pan de Trigo		1,8	4,8	100,8	185	0,28%	10:07:34	10:07:12	10:06:51
6	Av. Che Guevara c/o Carretera Nacional (Derecha)		1,4	6,2	99,4	185	0,00%	10:09:47	10:09:17	10:08:51
7	Redoma del Mango (Derecha)		2,1	8,3	97,3	175	-0,48%	10:13:06	10:12:26	10:11:51
8	Av. Universidad. Salón Las Tinajas (Vuelta 1)		0,5	8,8	96,8	175	0,00%	10:13:53	10:13:12	10:12:34
9	Av. Universidad. Salón Las Tinajas (Vuelta 2)	SB	8,8	17,6	88,0	175	0,00%	10:27:47	10:26:24	10:25:08
10	Av. Universidad. Salón Las Tinajas (Vuelta 3)		8,8	26,4	79,2	175	0,00%	10:41:41	10:39:36	10:37:42
11	Av. Universidad. Salón Las Tinajas (Vuelta 4)	S	8,8	35,2	70,4	175	0,00%	10:55:34	10:52:48	10:50:17
12	Av. Universidad. Salón Las Tinajas (Vuelta 5)		8,8	44,0	61,6	175	0,00%	11:09:28	11:06:00	11:02:51
13	Av. Universidad. Salón Las Tinajas (Vuelta 6)	SB	8,8	52,8	52,8	175	0,00%	11:23:22	11:19:11	11:15:25
14	Av. Universidad. Salón Las Tinajas (Vuelta 7)		8,8	61,6	44,0	175	0,00%	11:37:15	11:32:23	11:28:00
15	Av. Universidad. Salón Las Tinajas (Vuelta 8)	S	8,8	70,4	35,2	175	0,00%	11:51:09	11:45:35	11:40:34
16	Av. Universidad. Salón Las Tinajas (Vuelta 9)		8,8	79,2	26,4	175	0,00%	12:05:03	11:58:47	11:53:08
17	Av. Universidad. Salón Las Tinajas (Vuelta 10)		8,8	88,0	17,6	175	0,00%	12:18:56	12:12:00	12:05:42
18	Av. Universidad. Salón Las Tinajas (Vuelta 11)		8,8	96,8	8,8	175	0,00%	12:32:50	12:25:11	12:18:17
19	Av. Universidad. Salón Las Tinajas (Vuelta 12) META		8,8	105,6	0,0	175	0,00%	12:46:44	12:38:23	12:30:51

@fvciclismo

jorgemolina94@yahoo.es

Zonas de Aprovisionamiento:

Abre en el Km 20,00 y cierra faltando 10,0
Kms para la Meta



CENTROS DE SALUD

SAN CARLOS: Hospital General Egor Nuceta

Queda rigurosamente prohibido todo tipo de aprovisionamiento en el último kilómetro anterior a cualquiera de los Premios Intermedios y en los 500 metros después

San Carlos. Circuito
Jueves 19-11-2020 Hora: 10:00 am

Etapa
2
105,6
Kms

SALIDA: Av. Universidad. Salón Las Tinajas

Apertura de Firmas: 08,50 am

Cierre de Firmas: 09,50 am

Llamado de Corredores: 09,55 am

Hora de Salida: 10,00 am

LLEGADA: Av. Universidad. Salón Las Tinajas

Límite de Clasificación: 18%

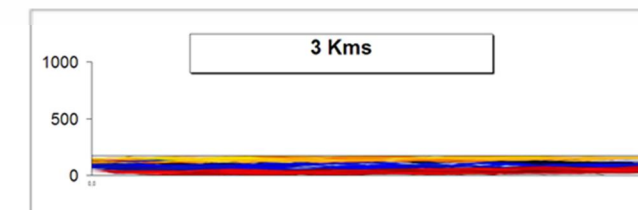
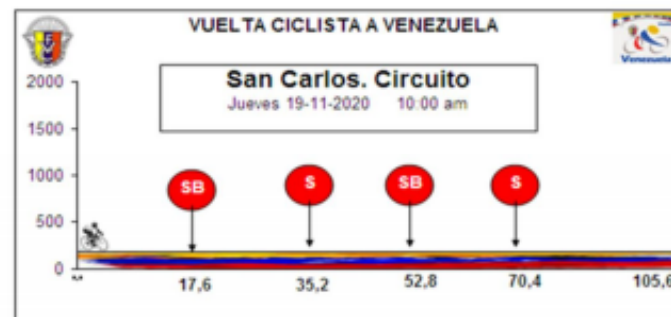

fvciclismo

#VCVEN2020

GUIA2020



FEDERACIÓN
VENEZOLANA
DE CICLISMO

Fundada en: 1936

VUELTA CICLISTA A VENEZUELA

18-22 de NOVIEMBRE de 2020

#VCVEN2020



ITINERARIO: Naganagua - Bejuma - Nirgua - Castillo de San Vicente

Pto	Localidad	P.L	DP	DT	D x R	Alt	Pend	Hora de Llegada		
								38 Kms/h	40 Kms/h	42 Kms/h
1	Distribuidor Mañongo (Naganagua)		0,0	0,0	114,7	510		10:00:00	10:00:00	10:00:00
2	Distribuidor Las Clavellinas		2,5	2,5	112,2	500	-0,40%	10:03:56	10:03:45	10:03:34
3	Distribuidor El Trigal		1,4	3,9	110,8	495	-0,36%	10:06:09	10:05:51	10:05:34
4	Distribuidor Lomas del Este		2,7	6,6	108,1	490	-0,19%	10:10:25	10:09:53	10:09:25
5	Distribuidor San Blas		1,6	8,2	106,5	475	-0,94%	10:12:56	10:12:17	10:11:42
6	Distribuidor Santa Rosa		3,0	11,2	103,5	460	-0,50%	10:17:41	10:16:47	10:16:00
7	Distribuidor Guacamaya		3,8	15,0	99,7	450	-0,26%	10:23:41	10:22:30	10:21:25
8	Mercado de Mayonistas		3,5	18,5	96,2	445	-0,14%	10:29:12	10:27:45	10:26:25
9	Puente de Tocuyito	SB	4,7	23,2	91,5	440	-0,11%	10:36:37	10:34:47	10:33:08
10	Encrucijada de Carabobo (Derecha)		2,0	25,2	89,5	440	0,00%	10:39:47	10:37:47	10:36:00
11	Caserío La Lagunita		6,2	31,4	83,3	455	0,24%	10:49:34	10:47:05	10:44:51
12	Puente (inicio ascenso Batatal)		3,4	34,8	79,9	470	0,44%	10:54:56	10:52:11	10:49:42
13	Alto de Batatal		5,8	40,6	74,1	650	3,10%	11:04:06	11:00:53	10:58:00
14	Bar Rest. La Mona		5,8	46,4	68,3	585	-1,12%	11:13:15	11:09:35	11:06:17
15	Alto de Belloirín		5,8	52,2	62,5	690	1,81%	11:22:25	11:18:17	11:14:34
16	Entrada a Bejuma		5,7	57,9	56,8	630	-1,05%	11:31:25	11:26:50	11:22:42
17	Bar Rest. Lourdes	S	1,7	59,6	55,1	630	0,00%	11:34:06	11:29:23	11:25:08
18	Entrada a Montalbán		6,5	66,1	48,6	640	0,15%	11:44:22	11:39:08	11:34:25
19	1ra. Entrada a Miranda		4,2	70,3	44,4	650	0,24%	11:51:00	11:45:26	11:40:25
20	Entrada Principal a Miranda	SB	3,4	73,7	41,0	640	-0,29%	11:56:22	11:50:33	11:45:17
21	Peaje Hato Viejo		2,7	76,4	38,3	640	0,00%	12:00:37	11:54:36	11:49:08
22	Caserío Guayabal		4,4	80,8	33,9	655	0,34%	12:07:34	12:01:12	11:55:25
23	Potreros		5,5	86,3	28,4	660	0,46%	12:14:15	12:06:27	12:03:17
24	Vivero		5,2	91,5	23,2	690	0,19%	12:24:28	12:17:15	12:10:42
25	Entrada a Salón	S	6,5	98,0	16,7	710	0,31%	12:34:44	12:27:00	12:20:00
26	Entrada a Nirgua (Izquierda)		4,5	102,5	12,2	720	0,22%	12:41:50	12:33:45	12:26:25
27	Desvío Picacho - La Montaña		1,2	103,7	11,0	725	0,42%	12:43:44	12:35:33	12:28:08
28	Casa Rosada		2,7	106,4	8,3	740	0,56%	12:48:00	12:39:36	12:32:00
29	"Y" Desvío a San Vicente		4,4	110,8	3,9	820	1,82%	12:54:56	12:46:12	12:38:17
30	Finca Alto Buria		1,5	112,3	2,4	835	1,00%	12:57:18	12:48:27	12:40:25
31	Arco entrada a Castillo San Vicente		1,0	113,3	1,4	850	1,50%	12:58:53	12:49:57	12:41:51
32	Ruinas Castillo San Vicente META		1,4	114,7	0,0	920	5,00%	1:01:06	12:52:03	12:43:51

Zonas de Aprovisionamiento:

Abre en el Km 20,00 y cierra faltando 10,0 Kms para la Meta



CENTROS DE SALUD

VALENCIA: Ciudad Hospitalaria Enrique Tejera
NIRGUA: Hospital Padre Olivero

Queda rigurosamente prohibido todo tipo de aprovisionamiento en el último kilómetro anterior a cualquiera de los Premios Intermedios y en los 500 metros después

Naganagua - Castillo San Vicente

Viernes 20-11-2020 Hora: 10:00 am

Etapa
3
114,7
Kms

SALIDA: Distribuidor Moñongo (Autopista Valencia - Puerto Cabello)

Apertura de Firmas: 08,50 am
Cierre de Firmas: 09,50 am
Llamado de Corredores: 09,55 am
Hora de Salida: 10,00 am
LLEGADA: Ruinas del Castillo San Vicente
Límite de Clasificación: 18%

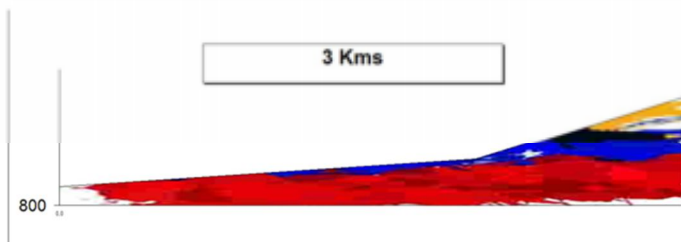
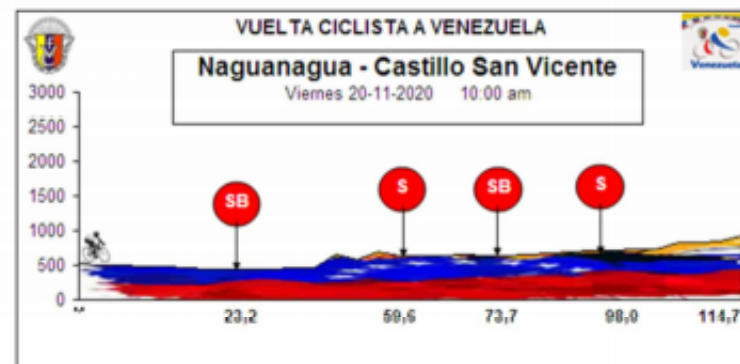

FVCiclismo

#VCVEN2020

GUIA2020



FEDERACIÓN
VENEZOLANA
DE CICLISMO

Fundada en: 1936

VUELTA CICLISTA A VENEZUELA

18-22 de NOVIEMBRE de 2020

#VCVEN2020



ITINERARIO: 12 Vueltas al Circuito Av Veroes y Centro de la Ciudad

Pto	Localidad	P.L	OP	OT	D x R	Alt	Pend	Hora de Llegada		
								38 Km/h	40 Km/h	42 Km/h
1	Empresa Ebenezer		0,0	0,0	96,0	280		10:00:00	10:00:00	10:00:00
2	Av. Veroes y Troncal 11 (Retorno Este)		0,3	0,3	95,7	280	0,00%	10:00:28	10:00:27	10:00:25
3	Empresa Ebenezer		0,3	0,6	95,4	280	0,00%	10:00:56	10:00:54	10:00:51
4	Empresa Vitalin		1,4	2,0	94,0	280	0,00%	10:03:09	10:03:00	10:02:51
5	Mini Market Ebenezer		0,6	2,6	93,4	280	0,00%	10:04:06	10:03:54	10:03:42
6	Redoma La Peña		0,4	3,0	93,0	280	0,00%	10:04:44	10:04:30	10:04:17
7	Av. 9 c/c Calle 8 (Plaza Bolívar) (Derecha)		0,1	3,1	92,9	280	0,00%	10:04:53	10:04:39	10:04:25
8	Salida de Chivacoa (Sector Plazoleta)		0,5	3,6	92,4	280	0,00%	10:05:41	10:05:24	10:05:08
9	Estación del Ferrocarril		0,2	3,8	92,2	280	0,00%	10:06:00	10:05:42	10:05:25
10	Av. 14 c/c 16 (Izquierda)		0,3	4,1	91,9	280	0,00%	10:06:28	10:06:09	10:05:51
11	Calle 16 c/c Av. 8		0,5	4,6	91,4	280	0,00%	10:07:15	10:06:54	10:06:34
12	Av. 8 Plaza Bruzual		0,4	5,0	91,0	280	0,00%	10:07:53	10:07:30	10:07:08
13	Redoma La Peña		0,3	5,3	90,7	280	0,00%	10:08:22	10:07:57	10:07:34
14	Av. Fermín Calderón		0,3	5,6	90,4	280	0,00%	10:08:50	10:08:24	10:08:00
15	Av. Fermín Calderón c/c Sorte		0,3	5,9	90,1	280	0,00%	10:09:18	10:08:51	10:08:25
16	Mini Market Ebenezer		0,3	6,2	89,8	280	0,00%	10:09:47	10:09:18	10:08:51
17	Empresa Vitalin		0,4	6,6	89,4	280	0,00%	10:10:25	10:09:54	10:09:25
18	Empresas Ebenezer (Vuelta 1)		1,4	8,0	88,0	280	0,00%	10:12:37	10:12:00	10:11:25
19	Empresas Ebenezer (Vuelta 2)	SB	8,0	16,0	80,0	280	0,00%	10:25:15	10:24:00	10:22:51
20	Empresas Ebenezer (Vuelta 3)		8,0	24,0	72,0	280	0,00%	10:37:53	10:36:00	10:34:17
21	Empresas Ebenezer (Vuelta 4)	S	8,0	32,0	64,0	280	0,00%	10:50:31	10:48:00	10:45:42
22	Empresas Ebenezer (Vuelta 5)		8,0	40,0	56,0	280	0,00%	11:03:09	11:00:00	10:57:08
23	Empresas Ebenezer (Vuelta 6)	SB	8,0	48,0	48,0	280	0,00%	11:15:47	11:12:00	11:08:34
24	Empresas Ebenezer (Vuelta 7)		8,0	56,0	40,0	280	0,00%	11:28:25	11:24:00	11:20:00
25	Empresas Ebenezer (Vuelta 8)	S	8,0	64,0	32,0	280	0,00%	11:41:03	11:36:00	11:31:25
26	Empresas Ebenezer (Vuelta 9)		8,0	72,0	24,0	280	0,00%	11:53:41	11:48:00	11:42:51
27	Empresas Ebenezer (Vuelta 10)		8,0	80,0	16,0	280	0,00%	12:06:18	12:00:00	11:54:17
28	Empresas Ebenezer (Vuelta 11)		8,0	88,0	8,0	280	0,00%	12:18:56	12:12:00	12:05:42
29	Empresas Ebenezer (Vuelta 12) META		8,0	96,0	0,0	280	0,00%	12:31:34	12:24:00	12:17:08

@fvciclismo

jorgemolina96@yahoo.es

Zonas de Aprovisionamiento:

Abre en el Km 20,00 y cierra faltando 10,0
Kms para la Meta



CENTROS DE SALUD

CHIVACOA: Hospital Tiburcio Garrido

Queda rigurosamente prohibido todo tipo de aprovisionamiento en el último kilómetro anterior a cualquiera de los Premios Intermedios y en los 500 metros después

Chivacoa. Circuito

Sábado 21-11-2020 Hora: 10:00 am

Etapa

4

96,0

Kms

SALIDA: Av Veroes frente a la Empresa Ebenezer

Apertura de Firmas: 08,50 am

Cierre de Firmas: 09,50 am

Llamado de Corredores: 09,55 am

Hora de Salida: 10,00 am

LLEGADA: Av Veroes frente a la Empresa Ebenezer

Límite de Clasificación: 18%



VUELTA CICLISTA A VENEZUELA

Chivacoa. Circuito

Sábado 21-11-2020 10:00 am

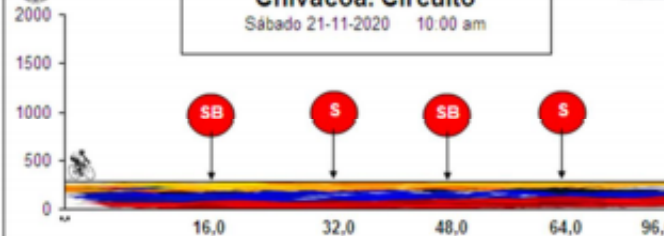

3 Kms

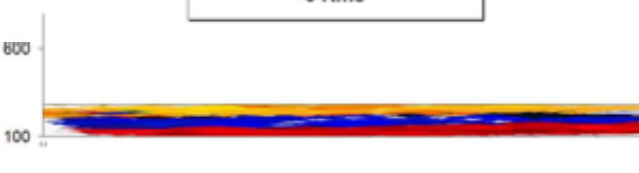

FVCiclismo

#VCVEN2020

GUIA2020



FEDERACIÓN
VENEZOLANA
DE CICLISMO

Fundada en: 1936

VUELTA CICLISTA A VENEZUELA

18-22 de NOVIEMBRE de 2020

#VCVEN2020



ITINERARIO: 13 Vueltas al Circuito Av Cedeño y Av Fernando Figueredo

Pro	Localidad	P.L	DP	DT	D x R	Alt	Pend	Hora de Llegada		
								38 Kms/h	40 Kms/h	42 Kms/h
1	Av. Cedeño - Torre 4		0,0	0,0	98,8	485		10:00:00	10:00:00	10:00:00
2	Av. Cedeño c/c. Fernando Figueredo (Derecha)		0,5	0,5	98,3	490	1,00%	10:00:47	10:00:45	10:00:42
3	Elevado Los Colorados		0,9	1,4	97,4	495	0,56%	10:02:12	10:02:05	10:02:00
4	Entrada Urb. Santa Cecilia (Retorno Norte)		0,6	2,0	98,8	485	-1,67%	10:03:09	10:03:00	10:02:51
5	Elevado Los Colorados		0,6	2,6	96,2	495	1,67%	10:04:06	10:03:54	10:03:42
6	Av. Fernando Figueredo c/c Cedeño		0,9	3,5	95,3	490	-0,56%	10:05:31	10:05:15	10:05:00
7	Av. Fernando Figueredo c/c Av. Lara (Retorno Sur)		0,9	4,4	94,4	480	-1,11%	10:06:58	10:06:36	10:06:17
8	Av. Fernando Figueredo c/c Cedeño (Derecha)		0,9	5,3	93,5	490	1,11%	10:08:22	10:07:57	10:07:34
9	Av. Cedeño c/c Av. Bolívar		0,7	6,0	92,8	480	-1,43%	10:09:28	10:09:00	10:08:34
10	Av. Cedeño c/c Paseo Cabriales (Retorno Este)		0,7	6,7	92,1	475	-0,71%	10:10:34	10:10:03	10:09:34
11	Av. Cedeño c/c. Av. Bolívar		0,7	7,4	91,4	480	0,71%	10:11:41	10:11:06	10:10:34
12	Av. Cedeño - Torre 4. (Vuelta 1)		0,2	7,6	91,2	480	0,00%	10:12:00	10:11:24	10:10:51
13	Av. Cedeño - Torre 4. (Vuelta 2)	SB	7,6	15,2	83,6	480	0,00%	10:24:00	10:22:48	10:21:42
14	Av. Cedeño - Torre 4. (Vuelta 3)		7,6	22,8	76,0	480	0,00%	10:36:00	10:34:12	10:32:34
15	Av. Cedeño - Torre 4. (Vuelta 4)	S	7,6	30,4	68,4	480	0,00%	10:48:00	10:45:36	10:43:25
16	Av. Cedeño - Torre 4. (Vuelta 5)		7,6	38,0	60,8	480	0,00%	11:00:00	10:57:00	10:54:17
17	Av. Cedeño - Torre 4. (Vuelta 6)	SB	7,6	45,6	53,2	480	0,00%	11:12:00	11:08:24	11:05:08
18	Av. Cedeño - Torre 4. (Vuelta 7)		7,6	53,2	45,6	480	0,00%	11:24:00	11:19:48	11:16:00
19	Av. Cedeño - Torre 4. (Vuelta 8)	S	7,6	60,8	38,0	480	0,00%	11:36:00	11:31:12	11:26:51
20	Av. Cedeño - Torre 4. (Vuelta 9)		7,6	68,4	30,4	480	0,00%	11:48:00	11:42:36	11:37:42
21	Av. Cedeño - Torre 4. (Vuelta 10)		7,6	76,0	22,8	480	0,00%	12:00:00	11:54:00	11:48:34
22	Av. Cedeño - Torre 4. (Vuelta 11)		7,6	83,6	15,2	480	0,00%	12:12:00	12:05:23	11:59:25
23	Av. Cedeño - Torre 4. (Vuelta 12)		7,6	91,2	7,6	480	0,00%	12:24:00	12:16:47	12:10:17
24	Av. Cedeño - Torre 4. (Vuelta 13) META		7,6	98,8	0,0	480	0,00%	12:36:00	12:28:11	12:21:08

@vuelta2020

jergamatin98@yahoo.es

Zonas de Aprovechamiento:

Abre en el Km 20,00 y cierra faltando 10,0
Kms para la Meta



CENTROS DE SALUD

VALENCIA: Ciudad Hospitalaria Enrique Tejera

Queda rigurosamente prohibido todo tipo de aprovechamiento en el último kilómetro anterior a cualquiera de los Premios Intermedios y en los 500 metros después

Valencia. Circuito

Domingo 22-11-2020 Hora: 10:00 am

Etapa
5
98,8
Kms

SALIDA: Av Cedeño frente a la Torre 4

Apertura de Firmas: 08:50 am
Cierre de Firmas: 09:50 am
Llamado de Corredores: 09:55 am
Hora de Salida: 10:00 am
LLEGADA: Av Cedeño frente a la Torre 4
Limite de Clasificación: 18%

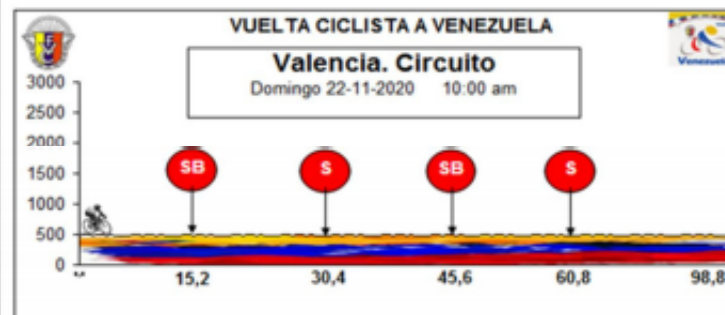

3 Kms

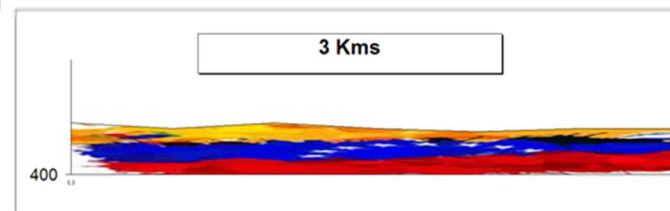

FVCiclismo

#VCVEN2020

GUIA2020